

Renta

500 M2



LOCAL COMERCIAL - RESTAURANTE

ESQUINA EN LAS CALLES DE
AVENIDA LA PAZ Y
CALLE MIGUEL DE CERVANTES SAAVEDRA
35 METROS DE FRENTE

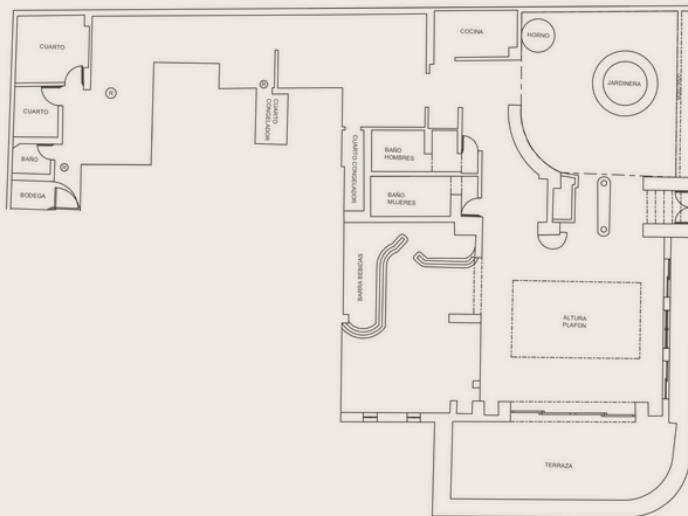

EXCELENTE UBICACIÓN

PREPARADO PARA RESTAURANTE CON: BARRA DE BEBIDAS, HORNO DE PIZZA, CONGELADOR, ÁREA DE ESTACIONAMIENTO, ETC.

• UBICACIÓN •

Colonia Americana - GDL

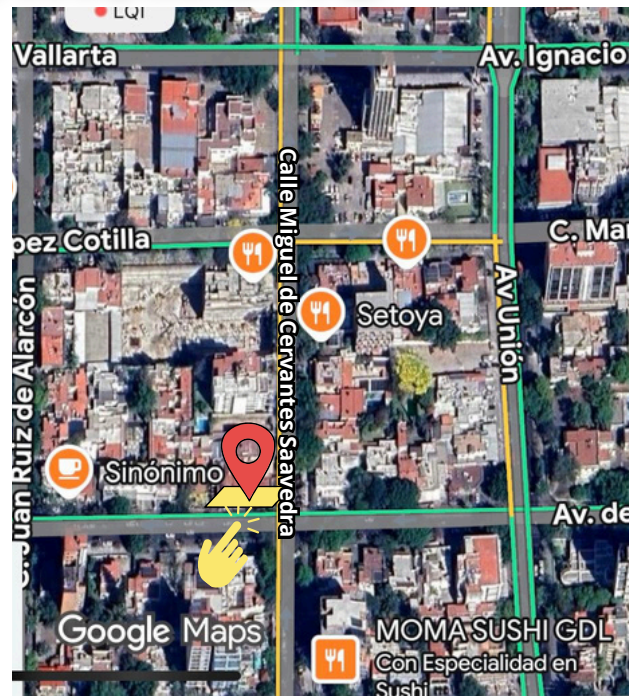

MÁS INFORMACIÓN

33 3615 2296

33 1530 4893

www.inmobiliariacopar.com

